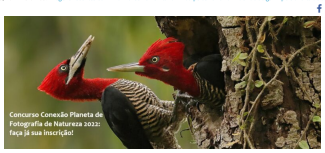

conexão planeta
inspiração para a ação

Bioconecta

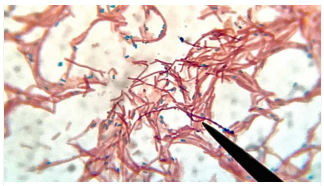

Bioconecta

Bactéria e mandioca são pura limpeza

21 de janeiro de 2016 Liana John 2 Comentários bactéria, biodiversidade, biorremediação, detergentes, limpeza, mandioca, mangueira, vazamento de petróleo

Resíduo da fabricação da brasileiríssima farinha de mandioca pode ser usado como detergente na limpeza de derramamentos de petróleo e em ambientes sobrecarregados de bactérias

Compartilhe isso:

Ler mais

Bioconecta

Tem matinho bom na cerveja

14 de janeiro de 2016 Liana John 2 Comentários

Araucária, biodiversidade, cerveja artesanal, espécies nativas, Mata Atlântica, sabor, textura

O sabor da biodiversidade brasileira: cervejas artesanais feitas com espécies nativas. Agora já dá para brindar com o aroma da jabuticaba, erva-mate e do fruitinho da aroeira-vermelha

Compartilhe isso:

Ler mais

Bioconecta

Mandaguaris cultivam fungos promissores

22 de outubro de 2015 Liana John 0 comentários

abelha sem ferrão, abelhas nativas, antimicrobianos, biocidíceratos, biodiversidade brasileira, fungo Monacucus, mandaguari

Todo mundo sabe que muitas espécies de formigas cultivam jardins de fungos em seus formigueiros. É de onde tiram seu

Compartilhe isso:

Ler mais

Bioconecta

Asfalto não é lugar para sementes nativas

15 de outubro de 2015 Liana John 2 Comentários

arborização, árvore urbanas, biodiversidade brasileira, mudas nativas, sementes nativas

As árvores da biodiversidade brasileira também frequentam as zonas urbanas, enchendo de cor alamedas, avenidas e praças. Nesses meses de

Compartilhe isso:

Ler mais

Bioconecta

Reuso de madeira pede paixão e arte

8 de outubro de 2015 Liana John 1 Comentário

banquinho, biodiversidade brasileira, design de móveis, gamela, Gustavo Dias, luminária, marcenaria, reuso de madeira

O designer Gustavo Dias lança mão do reuso de madeira nativa para criar peças únicas, com função e estilo. São móveis, utensílios, objetos de decoração e bijuterias

Compartilhe isso:

Ler mais

Bioconecta

Com própolis e sem ferrão

1 de outubro de 2015 Liana John 6 Comentários

abelha, antioxidante, medicamento, mel, própolis

A abelha moça-branca, também chamada de marmelada, é uma espécie nativa do Pará e produz um própolis de aroma agradável e com propriedades cicatrizantes.

Compartilhe isso:

Ler mais

Bioconecta

Um marimbondo contra o câncer

24 de setembro de 2015 Liana John 2 Comentários antibacteriano, biodiversidade, câncer, marimbondo

Pesquisa com veneno do marimbondo paulistinha demonstra potencial como nova estratégia de combate a essa doença. Mas existem 315 espécies brasileiras conhecidas e muitas ainda a descobrir!

Compartilhe isso:

Ler mais

Bioconecta

Jabuticaba do início ao fim do cardápio

10 de setembro de 2015 Liana John 0 comentários antioxidante, conservante natural, jabuticaba, Mata Atlântica

Setembro é tempo de jabuticaba (Myrciaria cauliflora), uma das mais famosas espécies de frutas da Mata Atlântica, dentre as poucas

Compartilhe isso:

Ler mais

Bioconecta

Buriti antes e após o sol

3 de setembro de 2015 Liana John 0 comentários

biodiversidade, buriti, cosmético, fibra solar, orgânico

Com o verão a todo vapor e o sol botando suas "irradiaçãozinhas" de fora, é bom fazer um plano completo de

Compartilhe isso:

Ler mais

Bioconecta

Vá tomar banho! E leve uma esponjinha de curauá com você...

27 de agosto de 2015 Liana John 0 Comentários

bromélia, curauá, fibra natural, produto sustentável

Parecida com o pé de abacaxi, mas com folhas mais estreitas e de origem amazônica, uma bromélia chamada curauá (Ananas erectifolius) pode

Compartilhe isso:

Ler mais

← Anterior Próximo →

Blog Bioconecta

A jornalista **Liana John** apresenta a biodiversidade do nosso cotidiano. Não se trata de uma promessa para um futuro distante. Mas a riqueza de espécies já consertidas em alimentos, cosméticos, corantes, música, tecnologias ou inspiração. Um bem comum que podemos proteger com nossas opções de consumo.

Editorias

Alimentação
Amazônia
Bichos
Cidades
Cultura
Direitos Humanos
Educação
Energia
Entrevistas
Meio Ambiente
Moda
Mudanças Climáticas
Mulheres
Notícias
Povos Indígenas
Resíduos
Saúde

Assine o feed

RSS

Receba novidades por e-mail

Digite seu endereço de e-mail para assinar o Conexão Planeta e receber notificações de novas publicações por e-mail.

Endereço de e-mail

Clique para concluir

Mais lidos

Celebração pelo nascimento de anta-malaia, espécie que perdeu 50% de sua população nos últimos 40 anos

Namoro constante de Aracy e Acerola, onça "adotada" por Richarlison, cria expectativa para nascimento de novo filhote no Pantanal

Artista americano retrata Wandinha e a 'Família Addams' como negros e as imagens viralizam nas redes sociais

Concurso Conexão Planeta de Fotografia de Natureza 2022: as inscrições já estão abertas! Faça já a sua!

Salto desajeitado de filhote de leão é o grande vencedor do Comedy Wildlife Photography 2022

Siga no Facebook

Siga no Twitter

Tweets de @conexaoplaneta

Conexão Planeta
@conexaoplan… · 56 min

Em carta, mulheres #Yanomami fazem apelo ao presidente @LuizCRicardo pela retirada dos #garimpeiros de seu território 🙏🏾✊🏾✊🏾 Elas relatam as calamidades vividas como #contaminação, mortes, doenças e #estupros e dizem estar felizes porq ele foi eleito ❤️ bit.ly/3FjhoOf

2

Veja mais no Twitter

Copyright © 2021 Conexão Planeta. Todos os direitos

Utilizamos cookies essenciais e tecnologias semelhantes de acordo com a nossa Política de Privacidade e, ao continuar, você concorda com estas condições. Ok Política de Privacidade